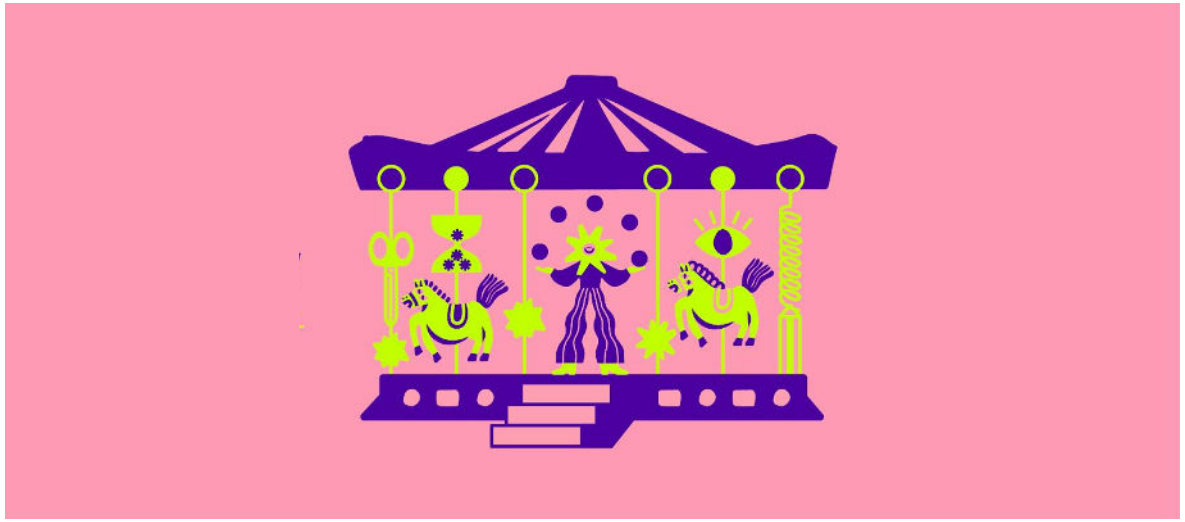

NORMAS DE PARTICIPACIÓN PARA AGENCIAS ONAP

NORMAS DE PARTICIPACIÓN
PARA AGENCIAS ONAP

- **Participan: Todas las agencias miembros de ONAP**

Podrán presentar todo el material creativo que deseen, publicado entre 2021 y 2023. La cantidad máxima es 10 piezas por participante. Estas sean: Casos, Campañas Publicitarias, de Relaciones Públicas y Digitales.

Casos: 1 (un) archivo audiovisual de hasta 120 SEGUNDOS de duración. Deben presentar además 1 (una) presentación gráfica o board del caso.

Campañas: 1 (un) único archivo audiovisual unificado colocando 120 SEGUNDOS de duración.

Normas para el material gráfico

Formato: .jpg

Resolución: 300 dpi

Peso máximo: .8 MB

Calidad´: Alta; Modo: RGB

Formato: .jpg

Horizontales
Ancho: Igual a 5900 px
Alto: menor a 4100 px

Verticales
Alto: Igual a 5900 px
Ancho: menor a 4100 px

Si la pieza contiene copy, debe leerse correctamente, caso contrario podrá copiarlo en el campo de texto para asegurar adecuada visualización.

En caso de envío de varios archivos, deberán ser copiados en el orden que desea que sean vistos.

Normas para el material audio visual

Extensión: .mp4

Compresión : Codec H264

Peso máximo: 500 MB

Calidad: Alta (máxima)

Tamaño

1290 x 1080
ó 1280 x 720
En caso de no haber sido creada en 16:9, podrán enviarlo full pantalla tamaño original

La pieza deberá estar precedida y sucedida por 1 seg. de negro.
Sin placas de créditos ni logos.

En caso de envío de varios archivos, deberán contenerse en un archivo único.
Precedido y sucedido por 1 seg. de negro, en el orden que desea sean visualizados.

Sonido descomprimido 48 hZ

Canal Stereo

Normas para el material de audio

Formato: .mp3

Peso máximo: 4 MB

Calidad: Alta

Tamaño

Cada participante debe entregar sus materiales impresos y digitalizados según estas especificaciones, acompañados de una ficha de inscripción.

El spot deberá estar precedida y sucedida por 1 seg. de silencio.
Sin placas de créditos ni logos.

En caso de envío de varios archivos, deberán contenerse en un archivo único.
Precedido y sucedido por 1 seg. de silencio, en el orden que desea sean visualizados.

Fecha límite para presentar piezas: miércoles 15 noviembre
Exhibición: Salón de los Cristales TNRD martes 28 noviembre